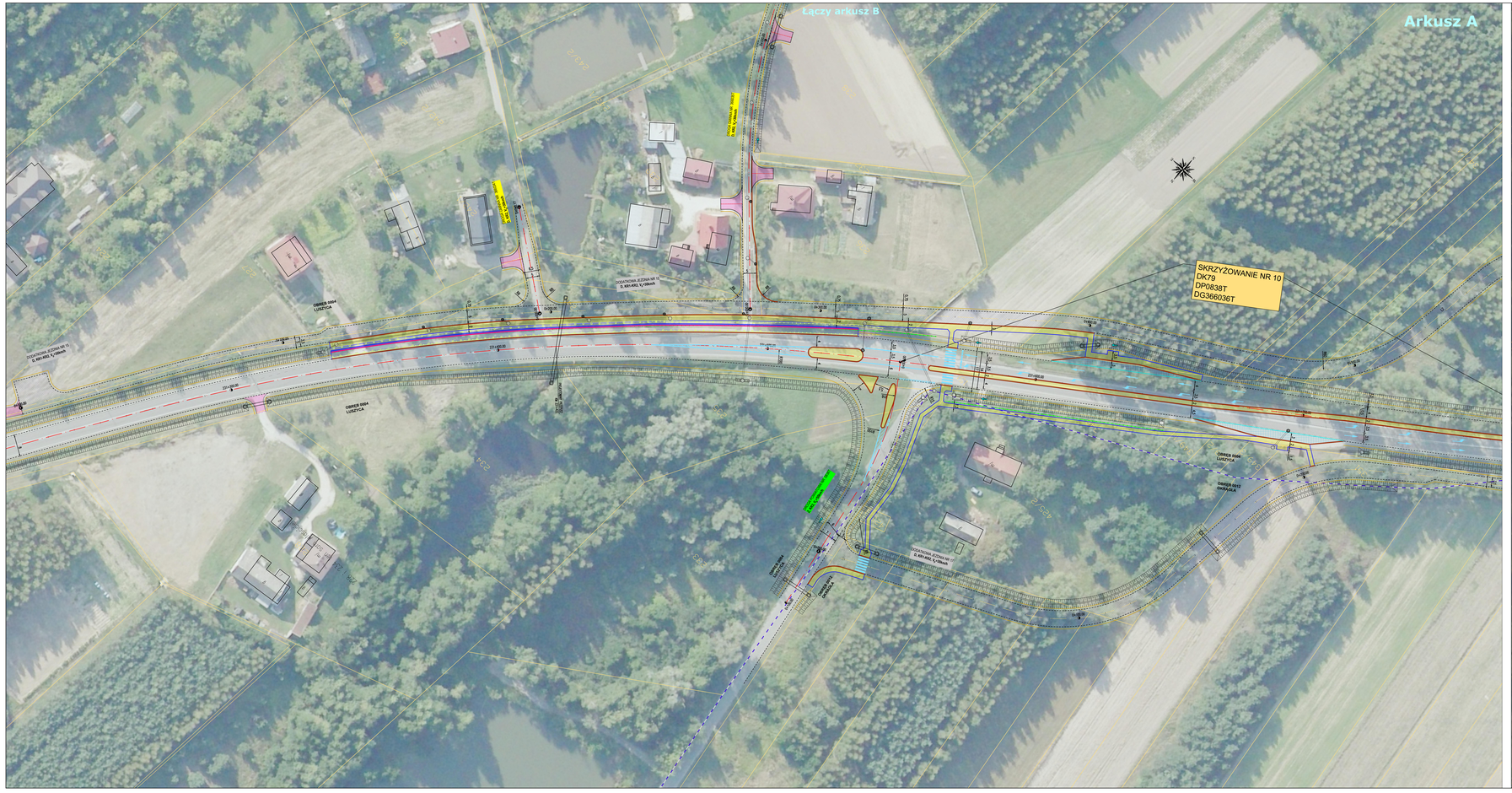

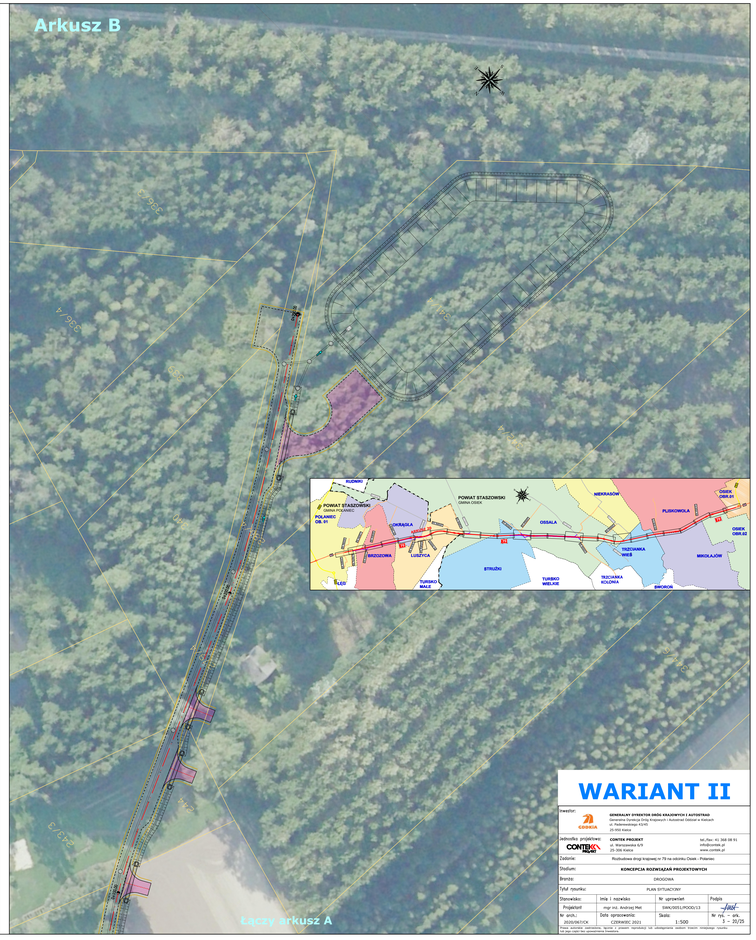

WARIANT II

Inwestor:	GENERALNY DYREKTOR DRÓG KRAJOWYCH I AUTOSTRAD Generalna Dyrekcja Dróg Krajowych i Autostrad Oddział w Katach Rejon Drogowy Kraków ul. Wielopiecowa 5/5 25-266 Kielce		
Jednostka projektowa:	CONTIBA PROJEKT ul. Warszawska 5/5 25-266 Kielce	tel./fax: +41 368 08 91 info@contiba.pl www.contiba.pl	
Zadanie:	Modernizacja drogi krajowej nr 79 na odcinku Opoka - Polaniec		
Etap:	KONCEPCJA ROZWIĄZAŃ PROJEKTOWYCH		
Branża:	DROGOWA		
Tytuł rysunku:	PLAN SITUACYJNY		
Opracował:	inż. I. Hajnąkiewicz	Nr uprawnień:	Podpis
Projektant:	mgr inż. Andrzej Met	SWK/0051/POOD/13	
Nr arch.:	Data opracowania:	Skala:	Nr rys. – str.
2020/0157/CK	CZERWIEC 2021	1:500	1 – 20/25

Prawa autorskie zastrzeżone. Kopiowanie i udostępnianie osobom trzecim bez zezwolenia autora. Wszystkie prawa zastrzeżone.